

TUMAČ ZNAKOVLJA

POSTOJEĆE PLANIRANO

TERITORIJALNA I STATISTIČKE GRANICE

OPĆINSKA GRANICA

RAZVOJ I UREĐENJE PROSTORA /POVRŠINA NASELJA

NEIZGRAĐENI DIO GRAĐEVINSKOG PODRUČJA

IZGRAĐENI DIO GRAĐEVINSKOG PODRUČJA

RAZVOJ I UREĐENJE PROSTORA IZVAN NASELJA

GOSPODARSKA NAMJENA

TURISTIČKO - REKREACIJSKA NAMJENA

SPORTSKO-REKREACIJSKA NAMJENA

OSOBITO VRIJEDNO OBRADIVO TLO

GOSPODARSKE ŠUME

ŠUME POSEBNE NAMJENE

OSTALO ŠUMSKO I POLJOPRIVREDNO ZEMLJIŠTE

VODENE POVRŠINE

VODOTOK

GROBLJE

PROMET

CESTOVNI PROMET

BRZA CESTA

DRŽAVNA CESTA

ŽUPANIJSKA CESTA

LOKALNA CESTA

OSTALE CESTE KOJE NISU KATEGORIZIRANE

UREĐENJE KRITIČNE DIONICE TRASE

RASKRŽJE

ŽELJEZNIČKI PROMET

ŽELJEZNIČKA PRUGA II REDA

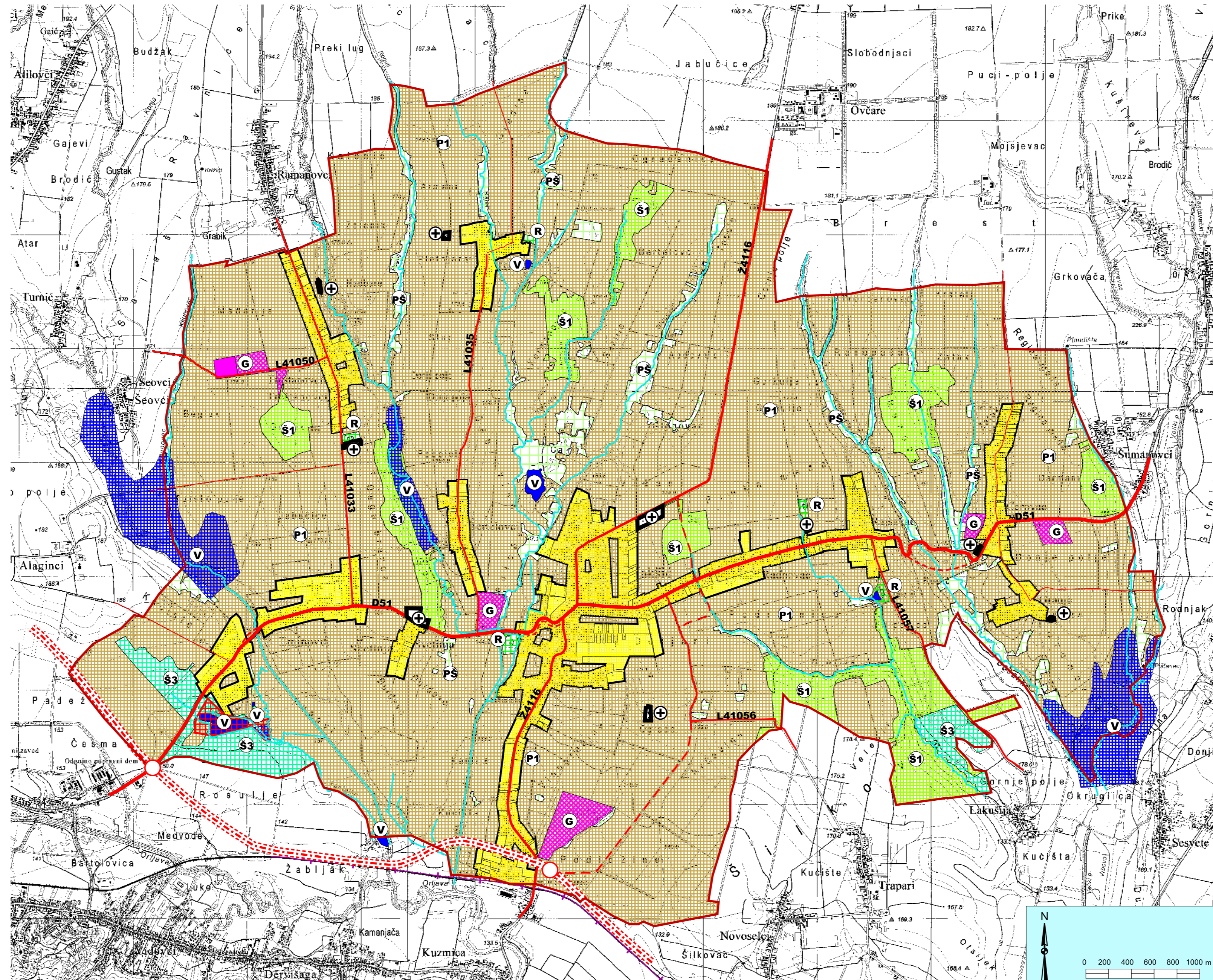

PROSTORNI PLANA UREĐENJA OPĆINE JAKŠIĆ



1. KORIŠTENJE I NAMJENA PROSTORA

Županija: POŽEŠKO-SLAVONSKA ŽUPANIJA	
Općina: JAKŠIĆ	
Naziv prostornog plana: PROSTORNI PLAN UREĐENJA OPĆINE JAKŠIĆ	
Naziv kartografskog prikaza: 1. KORIŠTENJE I NAMJENA PROSTORA	
Broj kartografskog prikaza: 1.	Mjerilo kartografskog prikaza: 1:25 000
Program mjera za unapređenje stanja u prostoru SLUŽBENI GLASNIK OPĆINE JAKŠIĆ 42/07	Odluka predstavničkog tijela o donošenju plana SLUŽBENI GLASNIK OPĆINE JAKŠIĆ 48/08
Javna rasprava (datum objave): 13. 09. 2007.	Javni uvid održan: od: 21. 09. 2007. do: 22. 10. 2007.
Pečat tijela odgovornog za provođenje javne rasprave:	Odgovorna osoba za provođenje javne rasprave: IVICA KOVAČEVIĆ, DIPL. INŽ. (ime, prezime i potpis)
Suglasnost na plan prema članku 24. Zakona o prostornom uređenju ("NN" br. 30/94 i 68/98, 61/00, 32/02, 100/04), a sukladno čl. 325. Zakona o prostornom uređenju i gradnji ("NN" br. 76/07) Požeško-slavonska županija Upravni odjel za gospodarstvo i graditeljstvo Klasa:350-05/08-01/2, Urbroj: 2177/1-06-02/2-08-3 od 13. veljače 2008. god.	
Pravna osoba/tijelo koje je izradilo plan: ZAVOD ZA PROSTORNO UREĐENJE POŽEŠKO-SLAVONSKE ŽUPANIJE	
Pravna osoba/tijelo koje je izradilo plan: 	Pečat pravne osobe koje je izradilo plan:
Odgovorna osoba: MLADENKO SOLDO, DIPL. INŽ. GRAD. (ime, prezime i potpis)	
Koordinator plana: MLADENKO SOLDO, DIPL. INŽ. GRAD.	
Stručni tim u izradi plana:	
1. MLADENKO SOLDO dipl. inž. grad.	6. DRAGICA OBRADOVIĆ inž. grad.
2. RENATA MADUNIĆ-HAJEK dipl. inž. arh.	7. TIHOMIR BAHORA inž. grad.
3. DAVOR ŠARIĆ dipl. inž. d.i.	
4. GORDANA BOBAN dipl. inž. arh.	
5. MARIJA ERANJIĆ upr. iur.	
Pečat predstavničkog tijela:	Predsjednik predstavničkog tijela: MARIJANA OBRADOVIĆ, DIPL. OECC. (ime, prezime i potpis)
Istovjetnost ovog prostornog plana s izvornikom ovjerava: (ime, prezime i potpis)	Pečat nadležnog tijela: